

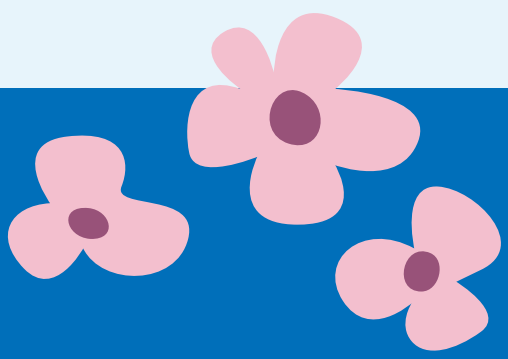

## Decreto 1411 de 2022 - Prestación del servicio de Educación inicial

### ¿Qué busca este decreto?

Subroga el Decreto 1075 de 2015 en su Capítulo 2 para reglamentar la prestación del servicio de educación inicial en Colombia.



### ¿Cómo impacta a la primera infancia?

Establece los objetivos y principios para la organización de una educación inicial y plantea las características y aspectos a tener en cuenta para que el servicio educativo sea de calidad.



### ¿Quiénes son los responsables de cumplirlo?

Las entidades territoriales y los prestadores del servicio de educación inicial tanto públicos como privados.



### ¿Cómo se mide el cumplimiento?

A través del seguimiento y verificación del cumplimiento de las condiciones de calidad para la educación inicial a cargo de entidades territoriales certificadas en su función técnica y de inspección vigilancia y control, el Instituto Colombiano de Bienestar Familiar y Ministerio de Educación Nacional.

